

総務

1 組織・人員

消防機関の配置図



消防本部・消防署
(あま市七宝町遠島十坪 119 番地 1)



北分署
(あま市新居屋岩屋 75 番地)

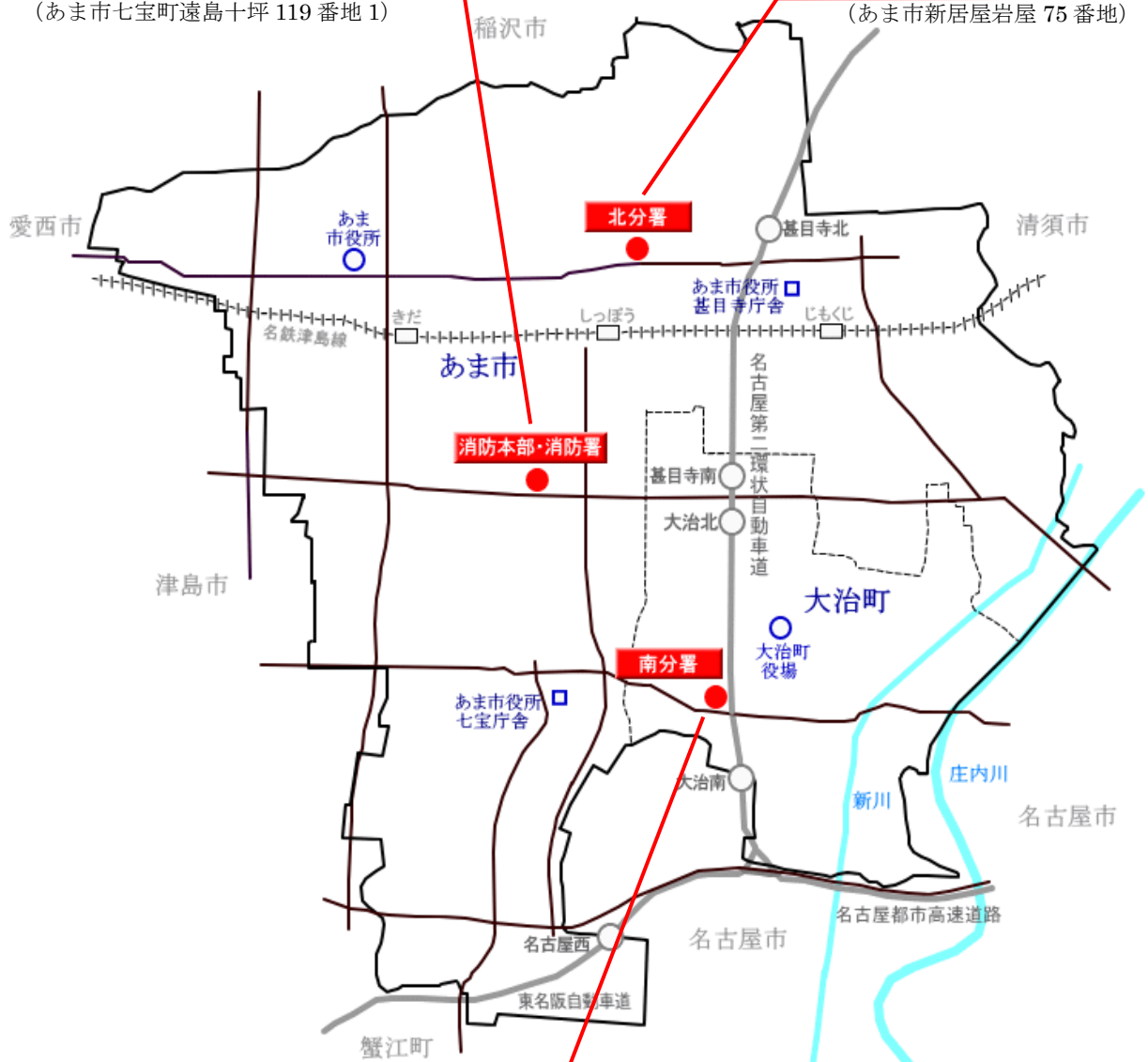

南分署
(大治町大字三本木字西之川 102 番地の 1)

組 織 図

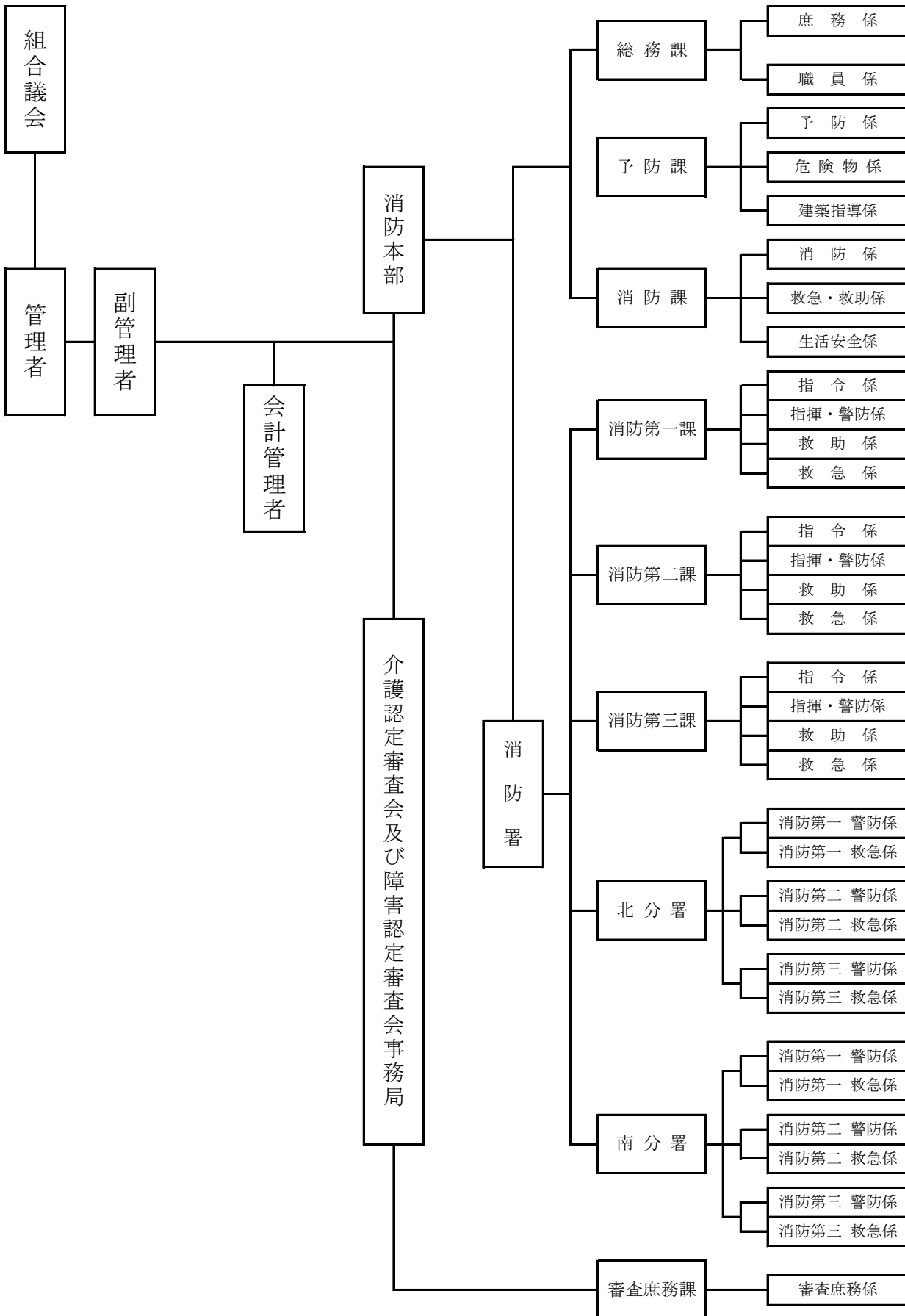

事務分掌

【消防本部(総務課、予防課)】

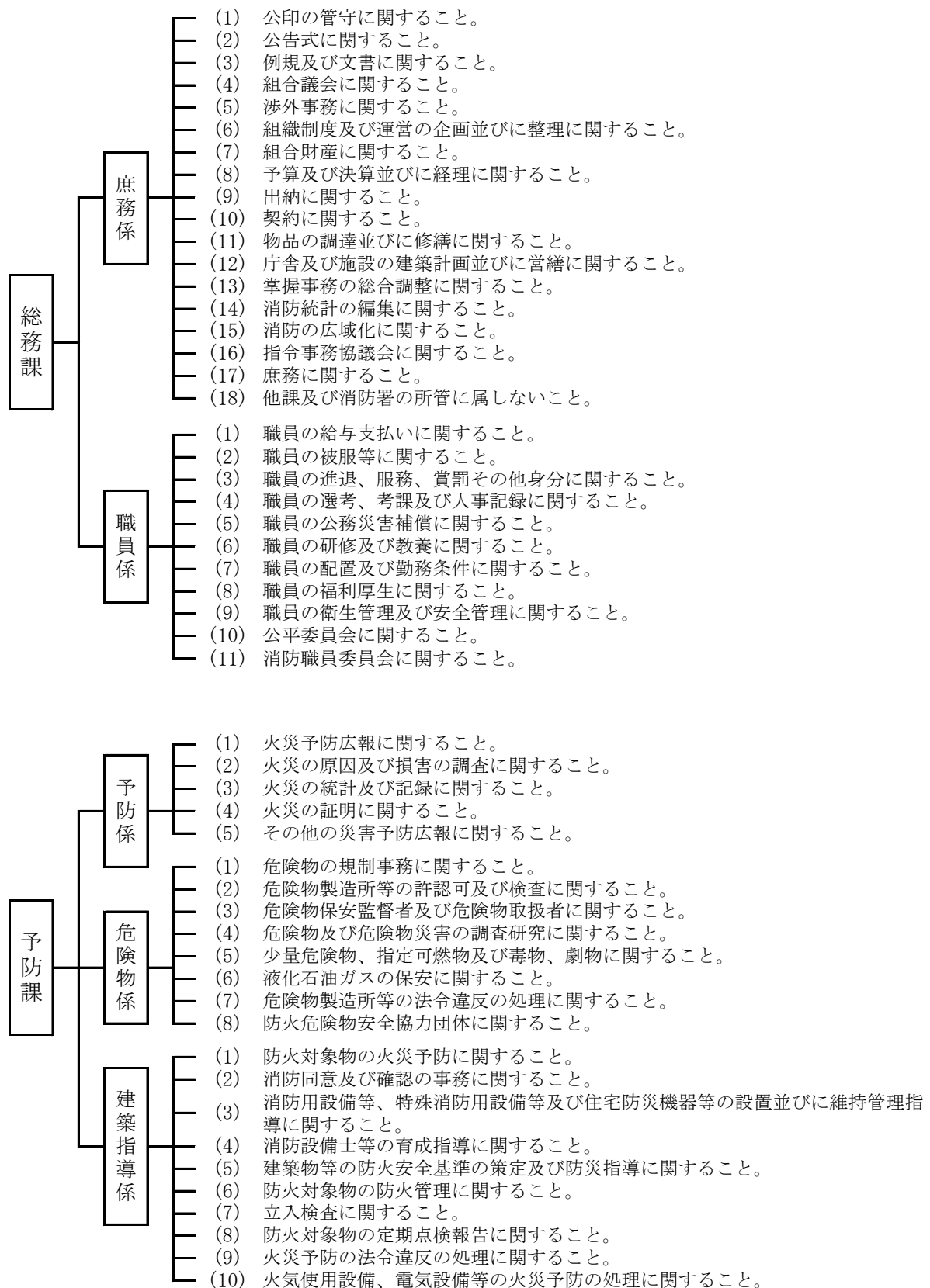

【消防本部(消防課)】

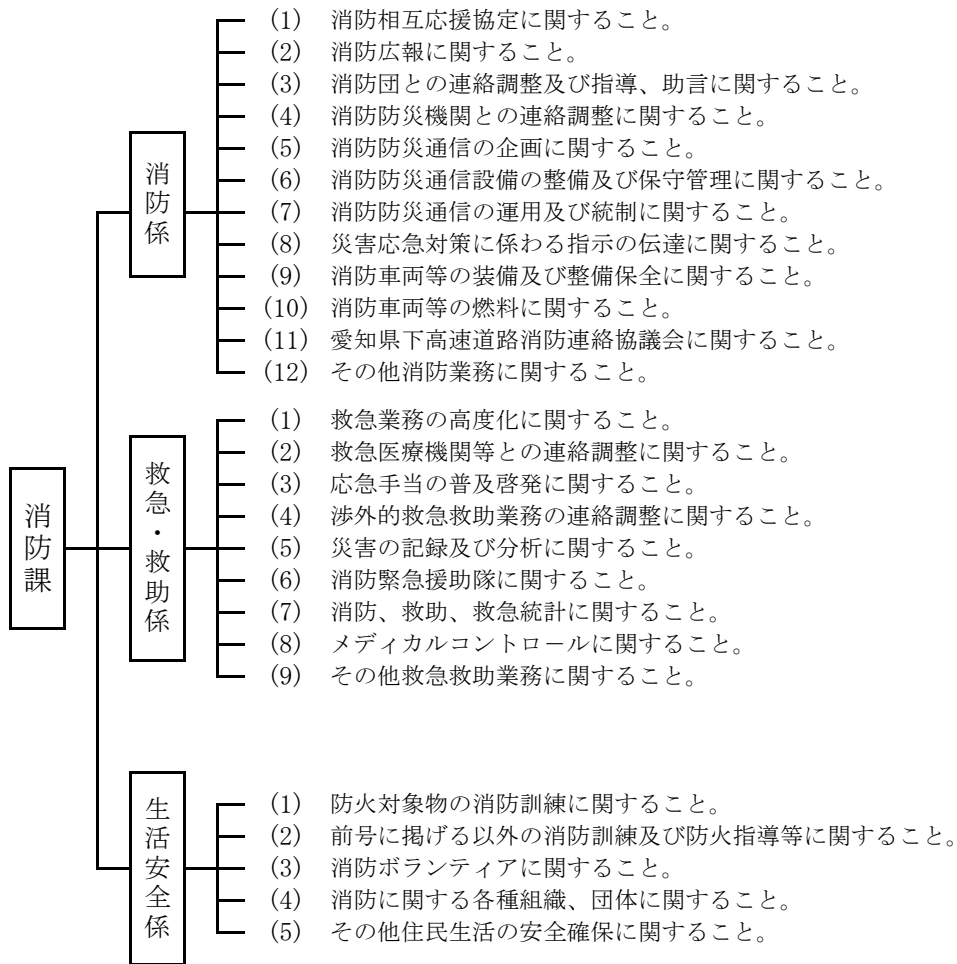

【消防署】

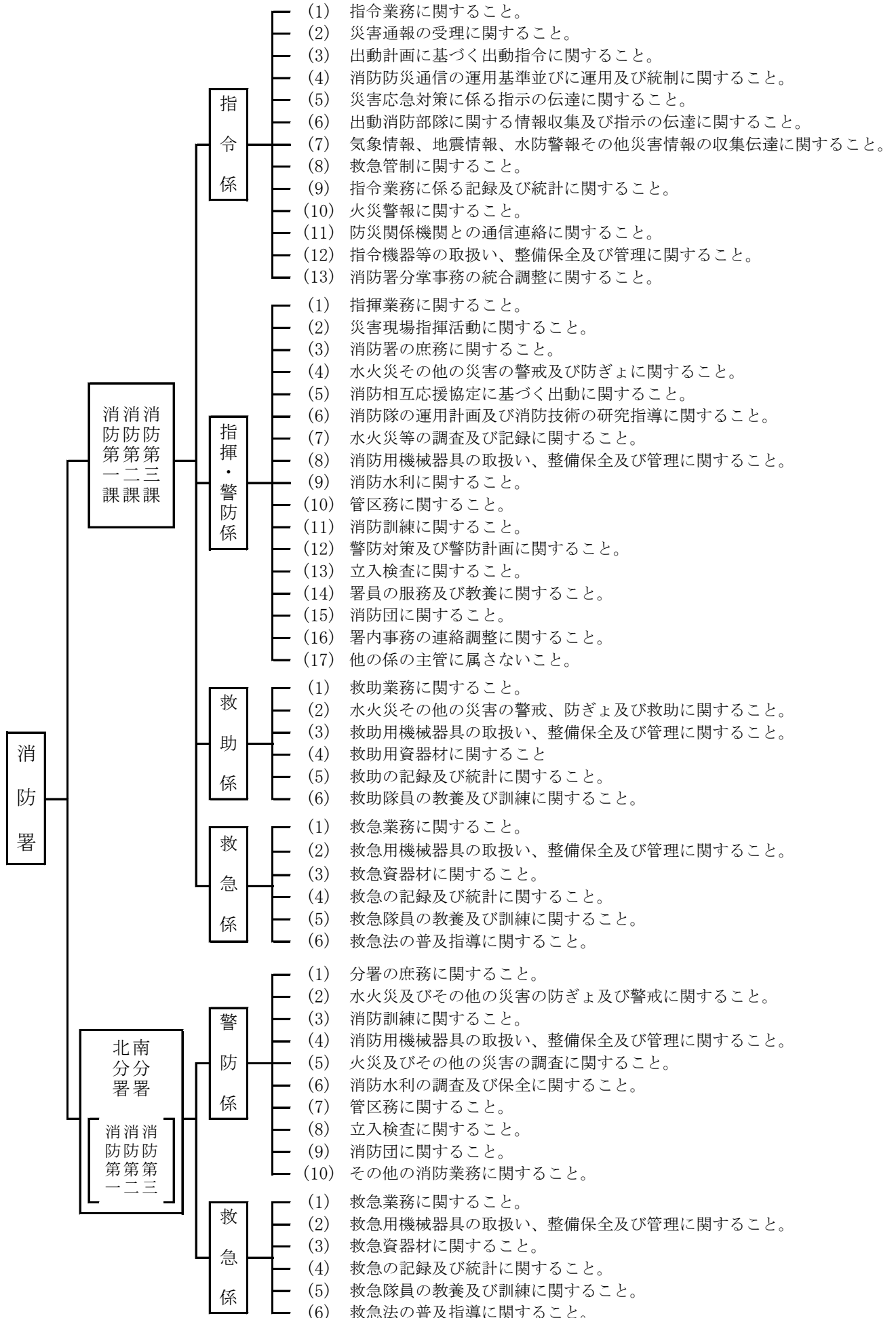

消防本部・消防署人員配置状況

(平成27年4月1日)

| 区 | 分 | 合計 | 消防監 | 消防司令長 | 消防司令 | 消防司令補 | 消防士長 | 消防副士長 | 消防士 | 事務員 | |
|---------|------------------|--------------------------|-----|-------|------|-------|------|-------|-----|-----|---|
| 合 | 計 | 135 | 1 | 3 | 25 | 38 | 21 | 19 | 27 | 1 | |
| 消防本部 | 消防長 | 1 | 1 | | | | | | | | |
| | 消防次長 | 1 | | 1 | | | | | | | |
| | 総務課 | 小計 | 6 | 0 | 0 | 3 | 1 | 1 | 0 | 0 | 1 |
| | | 課長 | 1 | | | 1 | | | | | |
| | | 主幹 | 1 | | | 1 | | | | | |
| | | 課長補佐 | 1 | | | 1 | | | | | |
| | | 係長 | 1 | | | | 1 | | | | |
| | | 庶務係 | 1 | | | | | 1 | | | |
| | | 職員 | 1 | | | | | | | | 1 |
| | 防本課 | 小計 | 15 | 0 | 0 | 2 | 6 | 5 | 2 | 0 | 0 |
| | | 課長 | 1 | | | 1 | | | | | |
| | | 主幹 | 1 | | | 1 | | | | | |
| | | 係長 | 1 | | | | 1 | | | | |
| | | 主任 | 1 | | | | 1 | | | | |
| | | 救急・救助係 | 1 | | | | | 1 | | | |
| | | 消防・生活安全係 | 1 | | | | | 1 | | | |
| | | (消防課付派遣) 海部地方消防指令センター | 6 | | | | | 3 | 1 | 2 | |
| | | (消防課付派遣) あま市/大治町/名古屋市 | 3 | | | | | 1 | 2 | | |
| | | 予防課 | 小計 | 8 | 0 | 0 | 2 | 2 | 2 | 1 | 1 |
| | 課長 | | 1 | | | 1 | | | | | |
| | 主幹 | | 1 | | | 1 | | | | | |
| 係長 | 1 | | | | | 1 | | | | | |
| 主任 | 1 | | | | | 1 | | | | | |
| 建築指導係 | 1 | | | | | | | | 1 | | |
| 予防・危険物係 | 3 | | | | | | | 2 | 1 | | |
| 消防署 | 小計 | 60 | 0 | (1) | 12 | 13 | 9 | 8 | 18 | 0 | |
| | 消防署長 (消防次長兼務) | (1) | | (1) | | | | | | | |
| | 課長 | 3 | | | 3 | | | | | | |
| | 主幹 | 3 | | | 3 | | | | | | |
| | 課長補佐 | 6 | | | 6 | | | | | | |
| | 係長 | 6 | | | | 6 | | | | | |
| | 主任 | 7 | | | | 7 | | | | | |
| | 指令・指揮警防係 | 17 | | | | | 3 | 3 | 11 | | |
| | 救助係 | 7 | | | | | 1 | 3 | 3 | | |
| 救急係 | 10 | | | | | 4 | 2 | 4 | | | |
| 指令係(日勤) | 1 | | | | | 1 | | | | | |
| 北分署 | 小計 | 22 | 0 | 1 | 3 | 7 | 3 | 3 | 5 | 0 | |
| | 分署長(副署長兼務) | 1 | | 1 | | | | | | | |
| | 主幹 | 1 | | | 1 | | | | | | |
| | 課長補佐 | 2 | | | 2 | | | | | | |
| | 係長 | 2 | | | | 2 | | | | | |
| | 主任 | 5 | | | | 5 | | | | | |
| | 警防係 | 7 | | | | | 2 | | 5 | | |
| 救急係 | 4 | | | | | 1 | 3 | | | | |
| 南分署 | 小計 | 22 | 0 | 1 | 3 | 9 | 1 | 5 | 3 | 0 | |
| | 分署長(副署長兼務) | 1 | | 1 | | | | | | | |
| | 主幹 | 1 | | | 1 | | | | | | |
| | 課長補佐 | 2 | | | 2 | | | | | | |
| | 係長 | 2 | | | | 2 | | | | | |
| | 主任 | 7 | | | | 7 | | | | | |
| | 警防係 | 6 | | | | | | 3 | 3 | | |
| 救急係 | 3 | | | | | 1 | 2 | | | | |

職員の定員と実員及び構成

(平成27年4月1日)

| 内 訳 区 分 | 消 防 機 関 の 職 員 | | | | | | | | 事 務 職 員 | 介 護 認 定 審 査 会 及 び の 事 務 職 員 (<small>参考</small>) 事 務 局 | |
|------------|-----------------------|-----------------------|------------------|-----------------------|------------------|-----------------------|-------------|--------|------------------|--|---|
| | 消 防 吏 員 (()内は女性消防吏員) | | | | | | | | | | |
| | 消 防 監 | 消 防 司 令 長 | 消 防 司 令 | 消 防 司 令 補 | 消 防 士 長 | 消 防 副 士 長 | 消 防 士 | 合 計 | | | |
| 定 員 | 150 | | | | | | | | 150 | 2 | 6 |
| 実 員 | 1 | 3 | 25 | 38 | 20 | 19 | 27 | 133 | 1 | 4 | |
| 平均年齢 | 57.0 | 57.0 | 51.2 | 41.0 | 34.5 | 27.1 | 23.4 | 36.8 | 37.0 | 40.0 | |
| 18 | | | | | | | | | | | |
| 19 | | | | | | | | | | | |
| 20 | | | | | | | 1 | 1 | | | |
| 21 | | | | | | | 3(1) | 3 | | | |
| 22 | | | | | | | 3 | 3 | | | |
| 23 | | | | | | | 6 | 6 | | | |
| 24 | | | | | | | 7(1) | 7 | | 1 | |
| 25 | | | | | | 3 | 5 | 8 | | | |
| 26 | | | | | | 5 | 2 | 7 | | | |
| 27 | | | | | | 3 | | 3 | | | |
| 28 | | | | | | 5 | | 5 | | | |
| 29 | | | | | 2 | 1 | | 3 | | | |
| 30 | | | | | 6(2) | 2 | | 8 | | 1 | |
| 31 | | | | | 1 | | | 1 | | | |
| 32 | | | | | 2 | | | 2 | | | |
| 33 | | | | | 3(1) | | | 3 | | | |
| 34 | | | | | 2 | | | 2 | | | |
| 35 | | | | 4(1) | 1 | | | 5 | | | |
| 36 | | | | 4 | | | | 4 | | | |
| 37 | | | | 2 | | | | 2 | 1 | | |
| 38 | | | | 3 | 1 | | | 4 | | | |
| 39 | | | | 5 | | | | 5 | | | |
| 40 | | | | 4 | | | | 4 | | | |
| 41 | | | | 2 | | | | 2 | | | |
| 42 | | | | 3 | | | | 3 | | | |
| 43 | | | 1 | 4 | | | | 5 | | | |
| 44 | | | 2 | 3 | | | | 5 | | | |
| 45 | | | 2 | | | | | 2 | | | |
| 46 | | | 1 | | | | | 1 | | | |
| 47 | | | 1 | | | | | 1 | | | |
| 48 | | | 1 | | | | | 1 | | 1 | |
| 49 | | | 1 | | | | | 1 | | | |
| 50 | | | | 1 | | | | 1 | | | |
| 51 | | | 4 | | | | | 4 | | | |
| 52 | | | | | | | | 0 | | | |
| 53 | | | 2 | | | | | 2 | | | |
| 54 | | | 3 | 1 | | | | 4 | | | |
| 55 | | | | 1 | | | | 1 | | | |
| 56 | | 1 | 2 | | | | | 3 | | | |
| 57 | 1 | 1 | 5 | | | | | 7 | | | |
| 58 | | 1 | | | 2 | | | 3 | | 1 | |
| 59 | | | | 1 | | | | 1 | | | |
| 60 | | | | | | | | | | | |

現有消防力

(平成27年4月1日)

| 区 分 | | 施設及び人員 |
|-----------------------|---------------------------------------|--------|
| 署 所 の 数 | | 3 |
| 消 防 車 両 等 | 消 防 ポ ン プ 自 動 車 (水そう付消防ポンプ自動車を含む。) | 6 |
| | は し ご 付 消 防 自 動 車 | 1 |
| | 化 学 消 防 ポ ン プ 自 動 車 | 1 |
| | 指 揮 車 | 1 |
| | 救 助 工 作 車 | 1 |
| | 資 機 材 搬 送 車 | 1 |
| | 高 規 格 救 急 自 動 車 | 5 |
| | 小 型 動 力 ポ ン プ 付 水 そ う 車 | 1 |
| | 船 外 機 付 救 助 ボ ー ト | 2 |
| | 折 り た た み ボ ー ト (ボートトレーラーを含む。) | 1 |
| | 広 報 車 | 5 |
| | 火 災 原 因 調 査 車 | 1 |
| | 人 員 搬 送 車 | 1 |
| | 計 | 27 |
| 人 員 | 警 防 ・ 救 助 ・ 救 急 隊 員 | 95 |
| | 予 防 要 員 | 8 |
| | 通 信 要 員 | 13 |
| | 潜 水 隊 員 (兼 務) | (24) |
| | そ の 他 の 要 員 | 18 |
| | 計 | ※ 134 |

※事務職員を除く

2 予 算

歳入歳出予算額

歳入の部

(単位：千円)

| 款 | 項 | 平成27年度(当初予算額) | 平成26年度(当初予算額) |
|---------|----------|---------------|---------------|
| 1 負担金 | | 1,118,944 | 1,104,128 |
| | 1 負担金 | 1,118,944 | 1,104,128 |
| 2 手数料 | | 1,000 | 1,000 |
| | 1 手数料 | 1,000 | 1,000 |
| 3 国庫支出金 | | 2 | 2 |
| | 1 国庫負担金 | 1 | 1 |
| | 2 国庫補助金 | 1 | 1 |
| 4 県支出金 | | 804 | 861 |
| | 1 県補助金 | 804 | 861 |
| 5 財産収入 | | 50 | 50 |
| | 1 財産収入 | 50 | 50 |
| 6 寄附金 | | 1 | 1 |
| | 1 寄附金 | 1 | 1 |
| 7 繰入金 | | 65,000 | 25,000 |
| | 1 繰入金 | 65,000 | 25,000 |
| 8 繰越金 | | 50,000 | 70,000 |
| | 1 繰越金 | 50,000 | 70,000 |
| 9 諸収入 | | 6,924 | 5,525 |
| | 1 組合預金利子 | 20 | 25 |
| | 2 雑入 | 6,904 | 5,500 |
| 10 組合債 | | - | 221,300 |
| | 1 組合債 | - | 221,300 |
| 歳入合計 | | 1,242,725 | 1,427,867 |

歳出の部

(単位：千円)

| 款 | 項 | 平成27年度(当初予算額) | 平成26年度(当初予算額) |
|-------|---------|---------------|---------------|
| 1 議会費 | | 448 | 448 |
| | 1 議会費 | 448 | 448 |
| 2 総務費 | | 200,441 | 189,516 |
| | 1 総務管理費 | 200,349 | 189,424 |
| | 2 監査委員費 | 92 | 92 |
| 3 消防費 | | 1,010,312 | 1,229,553 |
| | 1 消防費 | 1,010,312 | 1,229,553 |
| 4 公債費 | | 23,524 | 350 |
| | 1 公債費 | 23,524 | 350 |
| 5 予備費 | | 8,000 | 8,000 |
| | 1 予備費 | 8,000 | 8,000 |
| 歳出合計 | | 1,242,725 | 1,427,867 |

平成27年度構成市町の一般会計歳出予算額と消防費との比較

(単位:千円)

| 区分 構成市町 | 市町一般予算 (A) | 消防費合計 | 消 防 費 内 訳 | | | | | 比 率 % (B/A) |
|------------|---------------|-----------|-----------------------|----------------|--------------|------------------|--------|-------------------|
| | | | 常備消防費 (負担金) (B) | 非 常 備 消 防 費 | 消 防 施 設 費 | 水 防・災 害 対 策 費 | その他 | |
| あま市 | 26,408,000 | 1,033,800 | 838,981 | 61,157 | 60,848 | 53,592 | 19,222 | 3.2% |
| 大治町 | 8,100,000 | 823,807 | 279,963 | 58,101 | 7,836 | 477,907 | — | 3.5% |
| 計 | 34,508,000 | 1,857,607 | 1,118,944 | 119,258 | 68,684 | 531,499 | 19,222 | 3.2% |

予算額と人口一人当たりの額 (10か年)

| 区分 年度 | 年度最終予算額 | 人口 | 世帯 (世帯) | 人口1人当り額 (円) | 1世帯当り額 |
|----------|---------------|---------|---------|----------------|--------|
| 平成17年度 | 1,201,589,000 | 115,992 | 42,860 | 10,359 | 28,035 |
| 平成18年度 | 1,236,928,000 | 116,600 | 43,650 | 10,608 | 28,337 |
| 平成19年度 | 1,211,334,000 | 117,451 | 44,506 | 10,314 | 27,217 |
| 平成20年度 | 1,192,885,000 | 117,785 | 44,943 | 10,128 | 26,542 |
| 平成21年度 | 1,238,123,000 | 117,927 | 45,274 | 10,499 | 27,347 |
| 平成22年度 | 1,177,348,000 | 118,005 | 45,688 | 9,977 | 25,769 |
| 平成23年度 | 1,173,676,000 | 118,272 | 46,081 | 9,923 | 25,469 |
| 平成24年度 | 1,375,343,000 | 118,528 | 45,955 | 9,191 | 29,928 |
| 平成25年度 | 1,195,314,000 | 119,029 | 46,762 | 10,042 | 25,562 |
| 平成26年度 | 1,415,317,000 | 119,438 | 47,376 | 11,850 | 29,874 |

3 施 設

消防庁舎所在地等

(平成27年4月1日)

| 区分 | 所在地 | 構 造 | | 面 積 | | 敷 地 面 積 | 設置年月日 |
|-----------------|---|---------------------|---|---------|-----------|-----------|--|
| | | | | 建築面積 | 延 面 積 | | |
| 消 防 本 部 ・ 消 防 署 | あま市七宝町遠島十坪119番地1 Tel052-442-0119 (代) 総務課 Tel052-442-0624 消防課 Tel052-442-1605 予防課 Tel052-442-1513 | 庁舎 第二車庫 | RC造3階建 | 540.55㎡ | 1,119.04㎡ | 3,300.93㎡ | S47.3.1 (移転) S60.2.1 (増築) H20.2.10 (改築) |
| | | | RC造平屋建 | 122.76㎡ | 122.76㎡ | | |
| | | 第三車庫 付 属 舎 | RC造2階建 | 164.40㎡ | 347.13㎡ | | |
| | | | 自転車置き場 庫 自 転 車 置 き 場 庫 舎 普 ロ パ ン 危 険 物 品 倉 庫 庫 舎 雑 品 | 45.00㎡ | 45.00㎡ | | |
| 北分署 | あま市新居屋岩屋75番地 Tel052-443-0119 | 庁舎 | SRC造4階建 | 454.30㎡ | 1,441.20㎡ | 1,797.00㎡ | S63.4.1 (業務開始) H13.10.15 (改築) |
| 南分署 | 大治町大字三本木字西之川 102番地の1 Tel052-444-0119 | 庁舎 | RC造3階建 | 600.72㎡ | 1,330.30㎡ | 1,350.51㎡ | H10.4.3 (業務開始) |

車両配置状況

(平成27年4月1日)

| 区 分 | 合 計 | 消 防 機 械 | | | | | | | | | | | | | | 消防用ホース | | 合 計 | | | | | |
|---------|-----|-------------|--------------|--------------|----------|--------------|----------|-----|-----|--------|-----------|-------|-----------|-------|---------|--------|------|-----|-----|-----|-------|------------|--|
| | | 消 防 用 車 両 等 | | | | | | | | | | | | そ の 他 | | 65mm | 50mm | | | | | | |
| | | 化学消防ポンプ自動車 | 37mはしご付消防自動車 | 水そう付消防ポンプ自動車 | 消防ポンプ自動車 | 小型動力ポンプ付水そう車 | 高規格救急自動車 | 指揮車 | 救急車 | 資機材搬送車 | 船外機付救助ボート | 人員搬送車 | 折りたたみレーラー | 広報車 | 火災原因調査車 | | | | 指導車 | 連絡車 | 原付自転車 | 電動アシスト式自転車 | |
| 計 | 54 | 1 | 1 | 3 | 3 | 1 | 5 | 1 | 1 | 1 | 2 | 1 | 1 | 5 | 1 | 2 | 6 | 16 | 3 | 401 | 317 | 718 | |
| 消 防 本 部 | 9 | | | | | | | | | | | | | 1 | 1 | 1 | 6 | | | | | | |
| 消防署 | 23 | | 1 | 1 | 1 | 1 | 2 | 1 | 1 | 1 | 2 | 1 | | 2 | | | | 8 | 1 | 145 | 103 | 248 | |
| 北分署 | 11 | | | 1 | 1 | | 2 | | | | | | | 1 | | 1 | | 4 | 1 | 117 | 106 | 223 | |
| 南分署 | 11 | 1 | | 1 | 1 | | 1 | | | | | | 1 | 1 | | | | 4 | 1 | 139 | 108 | 247 | |
| 計 | 27 | | | | | | | | | | | | | | 27 | | 718 | | | | | | |
| | 54 | | | | | | | | | | | | | | | | | | | | | | |

配置車両詳細

(平成27年4月1日)

| 区分 | 消防機械の分類 | 車両名称 | 登録番号 | 車両製造者 | ポンプ製造者 | 配置年月 | 経過年月 | ポンプ性能 | ポンプ形式 | 無線装置 | 備考 |
|------|--------------|---------|---------------|-------|--------|----------|--------|-------|-------------|------|-----------------|
| 消防本部 | 広報車 | 広報車4号 | 名古屋 80あ 1616 | ダイハツ | | 平成16年 2月 | 11年 2月 | | | デジタル | |
| | 連絡車 | 連絡車1号 | 名古屋 41む 5990 | ダイハツ | | 平成13年 8月 | 13年 8月 | | | | |
| | 連絡車 | 連絡車2号 | 名古屋304ほ 6148 | トヨタ | | 平成25年 7月 | 1年 8月 | | | | ハイブリット |
| | 連絡車 | 連絡車3号 | 名古屋 41ら 3636 | スズキ | | 平成16年 6月 | 10年10月 | | | | |
| | 連絡車 | 連絡車4号 | 名古屋 41の 7721 | ダイハツ | | 平成10年 5月 | 16年11月 | | | | |
| | 連絡車 | 連絡車6号 | 名古屋503め 1428 | トヨタ | | 平成18年 7月 | 8年 8月 | | | | 海部東部防火危険物安全協会寄贈 |
| | 連絡車 | 連絡車8号 | 名古屋581こ 5570 | 三菱 | | 平成23年11月 | 3年 4月 | | | | 電気自動車 |
| | 火災調査車 | 火災調査車 | 名古屋836ゆ 119 | トヨタ | | 平成18年 3月 | 9年 1月 | | | デジタル | |
| | 指導車 | 防火指導車1号 | 名古屋 480せ 2253 | ダイハツ | | 平成22年 9月 | 4年 7月 | | | | |
| 消防署 | 37Mはしご付消防自動車 | はしご車 | 名古屋839も 119 | いすゞ | | 平成22年 3月 | 5年 1月 | | | デジタル | 地上高37.9m |
| | 水そう付消防ポンプ自動車 | タンク車1号 | 名古屋840ね 119 | 日野 | 森田ポンプ | 平成24年 2月 | 3年 1月 | A2級 | 二段バランスタタービン | デジタル | 水2,000L |
| | 消防ポンプ自動車 | ポンプ車1号 | 名古屋838て 119 | 日野 | 森田ポンプ | 平成20年 1月 | 7年 3月 | A2級 | 二段バランスタタービン | デジタル | |
| | 救助工作車 | 救助車1号 | 名古屋834は 119 | いすゞ | | 平成16年 1月 | 11年 3月 | | | デジタル | II型 |
| | 小型動力ポンプ付水そう車 | 水そう車 | 名古屋836め 119 | いすゞ | 長野ポンプ | 平成18年 2月 | 9年 2月 | B2級 | | デジタル | 水10,000L |
| | 資機材搬送車 | 救助車2号 | 名古屋837て 119 | いすゞ | | 平成18年 9月 | 8年 7月 | | | デジタル | クレーン2.9t 装備 |
| | 高規格救急自動車 | 救急車1号 | 名古屋841て 119 | 日産 | | 平成25年12月 | 1年 3月 | | | デジタル | |
| | 高規格救急自動車 | 救急車2号 | 名古屋837に 119 | 日産 | | 平成18年12月 | 8年 4月 | | | デジタル | |
| | 指揮車 | 指揮車 | 名古屋838ぬ 119 | トヨタ | | 平成20年 3月 | 7年 1月 | | | デジタル | |
| | 人員搬送車 | 人員搬送車 | 名古屋840さ 119 | トヨタ | | 平成23年 2月 | 4年 2月 | | | デジタル | |
| | 広報車 | 広報車1号 | 名古屋840ろ 119 | 三菱 | | 平成25年 2月 | 2年 2月 | | | デジタル | |
| | 広報車 | 広報車5号 | 名古屋831り 119 | 三菱 | | 平成12年 9月 | 14年 7月 | | | | 知多鋼業(株) 寄贈 |
| 北分署 | 水そう付消防ポンプ自動車 | タンク車2号 | 名古屋835ぬ 119 | いすゞ | 長野ポンプ | 平成17年 2月 | 10年 2月 | A2級 | 二段バランスタタービン | デジタル | 水2,000L |
| | 消防ポンプ自動車 | ポンプ車2号 | 名古屋834つ 119 | いすゞ | 長野ポンプ | 平成15年11月 | 11年 5月 | A2級 | 二段バランスタタービン | デジタル | |
| | 高規格救急自動車 | 救急車3号 | 名古屋838や 119 | トヨタ | | 平成21年 2月 | 6年 2月 | | | デジタル | |
| | 高規格救急自動車 | 救急車5号 | 名古屋836さ 119 | トヨタ | | 平成17年 3月 | 10年 1月 | | | デジタル | |
| | 広報車 | 広報車2号 | 名古屋841つ 119 | 三菱 | | 平成25年12月 | 1年 3月 | | | デジタル | 日本消防協会 寄贈 |
| | 指導車 | 指導車 | 名古屋480う 5741 | ダイハツ | | 平成18年 3月 | 9年 1月 | | | | |
| 南分署 | 化学消防ポンプ自動車 | 化学車 | 名古屋830や 119 | 三菱 | 森田ポンプ | 平成10年10月 | 16年 6月 | A2級 | 二段バランスタタービン | デジタル | 日本損害保険協会寄贈 |
| | 水そう付消防ポンプ自動車 | タンク車3号 | 名古屋833も 119 | 三菱 | 森田ポンプ | 平成15年 2月 | 12年 2月 | A2級 | 二段バランスタタービン | デジタル | 水2,000L |
| | 消防ポンプ自動車 | ポンプ車3号 | 名古屋833て 119 | いすゞ | 森田ポンプ | 平成14年 3月 | 13年 1月 | A2級 | 二段バランスタタービン | デジタル | 水700L |
| | 高規格救急自動車 | 救急車4号 | 名古屋841み 119 | 日産 | | 平成27年 2月 | 年 2月 | | | デジタル | |
| | 広報車 | 広報車3号 | 名古屋834ゆ 119 | 日産 | | 平成16年 3月 | 11年 1月 | | | デジタル | 日本消防協会 寄贈 |
| | ボートトレーラー | トレーラー | 名古屋833は 119 | ヤマハ | | 平成14年 8月 | 12年 8月 | | | | |

4 水 利

水利状況

(平成27年4月1日)

| 行政区分 | | 区分 | 消 火 栓 | | 貯 水 槽 | | プール |
|-------------|-------|-------|-------|-----|-------|-----|-----|
| | | | 単 口 | 双 口 | 有 蓋 | 無 蓋 | |
| あ ま 市 | 七宝地区 | 第1管区 | 65 | 0 | 3 | 7 | 2 |
| | | 第2管区 | 53 | 0 | 4 | 6 | 1 |
| | | 第3管区 | 39 | 0 | 10 | 0 | 0 |
| | | 第4管区 | 42 | 0 | 3 | 4 | 1 |
| | | 第5管区 | 16 | 0 | 2 | 0 | 1 |
| | | 第6管区 | 64 | 0 | 13 | 4 | 2 |
| | | 計 | 279 | 0 | 35 | 21 | 7 |
| | | | 279 | | 56 | | |
| | 美和地区 | 第1管区 | 91 | 0 | 18 | 10 | 2 |
| | | 第2管区 | 68 | 0 | 15 | 7 | 2 |
| | | 第3管区 | 61 | 0 | 14 | 17 | 0 |
| | | 第4管区 | 45 | 0 | 9 | 7 | 1 |
| | | 第5管区 | 41 | 0 | 8 | 7 | 1 |
| | | 第6管区 | 29 | 0 | 11 | 7 | 1 |
| | | 計 | 335 | 0 | 75 | 55 | 7 |
| | | | 335 | | 130 | | |
| | 甚目寺地区 | 第1管区 | 107 | 7 | 3 | 2 | 0 |
| | | 第2管区 | 129 | 30 | 1 | 3 | 1 |
| 第3管区 | | 61 | 4 | 4 | 2 | 2 | |
| 第4管区 | | 127 | 19 | 1 | 5 | 2 | |
| 第5管区 | | 129 | 11 | 2 | 3 | 1 | |
| 第6管区 | | 78 | 11 | 3 | 6 | 1 | |
| 計 | | 631 | 82 | 14 | 21 | 7 | |
| | | 713 | | 35 | | | |
| 大治町 | 第1管区 | 138 | 3 | 10 | 0 | 1 | |
| | 第2管区 | 88 | 1 | 3 | 0 | 1 | |
| | 第3管区 | 72 | 3 | 7 | 0 | 1 | |
| | 第4管区 | 89 | 5 | 7 | 0 | 0 | |
| | 第5管区 | 52 | 15 | 3 | 0 | 1 | |
| | 第6管区 | 53 | 2 | 3 | 0 | 0 | |
| | 計 | 492 | 29 | 33 | 0 | 4 | |
| | | 521 | | 33 | | | |
| 合 計 | | 1,737 | 111 | 157 | 97 | 25 | |
| | | 1,848 | | 254 | | | |