

救急・救助・普及啓発



# 1 救 急

令和6年中の救急出場件数は前年比0.6%（41件）増の6,649件、事故種別は前年と同様に急病が最も多く71.62%（4,658件）、続いて、一般負傷、交通の順となっています。また、1日あたりの出場件数は、約18件となっています。

事故別救急出場状況  
(令和6年中)

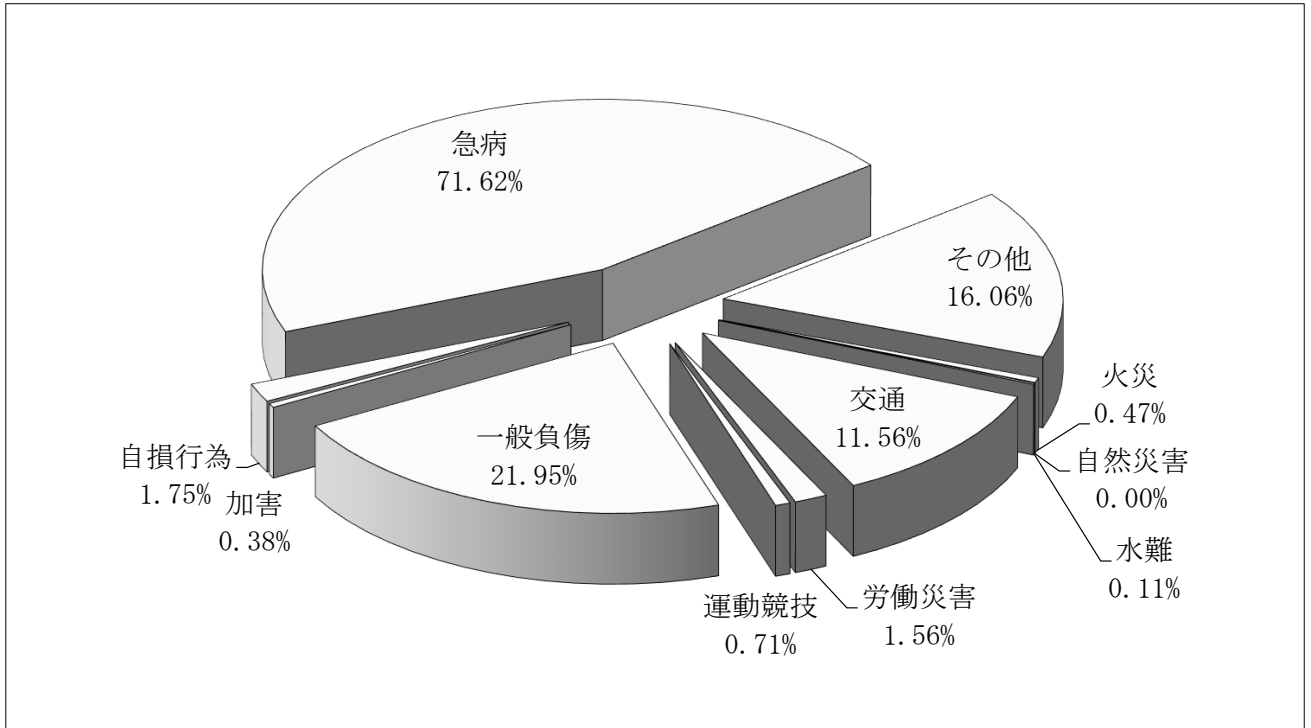

救急出場件数の推移（10か年）

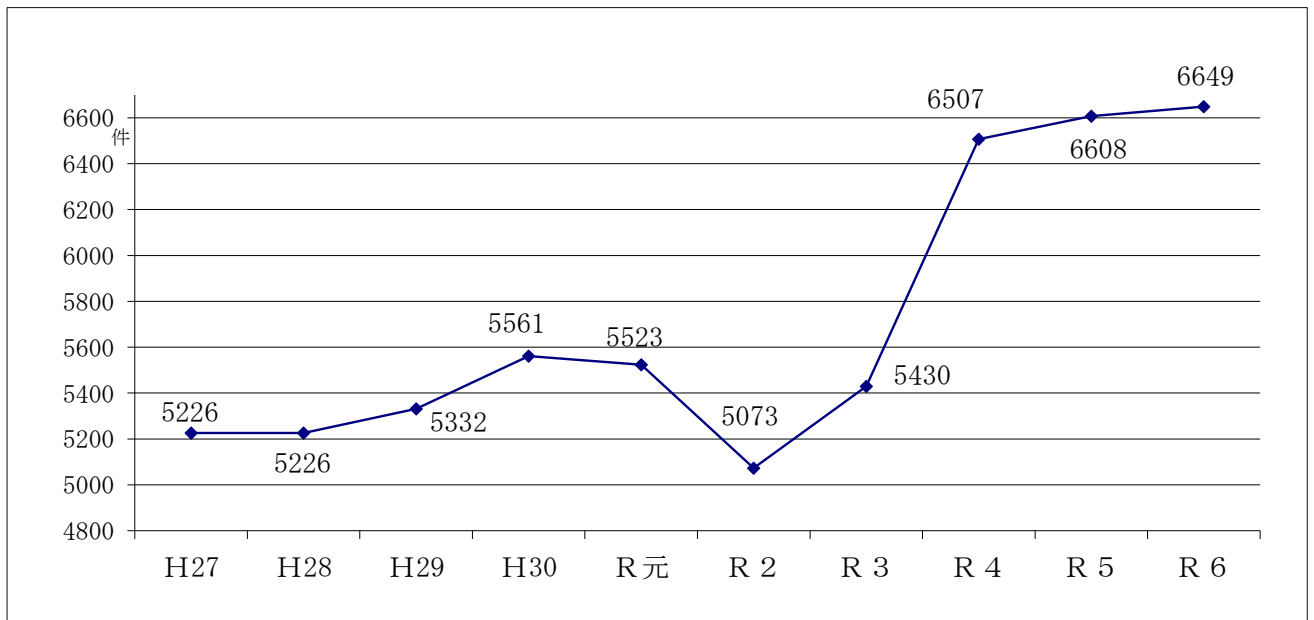

## 月別救急出場件数

| 区     | 分    | 合計    | 1月  | 2月  | 3月  | 4月  | 5月  | 6月  | 7月  | 8月  | 9月  | 10月 | 11月 | 12月 |
|-------|------|-------|-----|-----|-----|-----|-----|-----|-----|-----|-----|-----|-----|-----|
| 合 計   | 出場件数 | 6,649 | 583 | 533 | 541 | 496 | 514 | 509 | 672 | 590 | 518 | 465 | 494 | 734 |
|       | 搬送人員 | 6,054 | 527 | 475 | 494 | 442 | 475 | 465 | 607 | 538 | 468 | 424 | 462 | 677 |
| 本 署   | 出場件数 | 2,324 | 207 | 187 | 180 | 179 | 187 | 168 | 246 | 197 | 185 | 158 | 168 | 262 |
|       | 搬送人員 | 2,186 | 194 | 166 | 173 | 167 | 176 | 156 | 235 | 184 | 173 | 144 | 166 | 252 |
| 北 分 署 | 出場件数 | 2,624 | 233 | 207 | 219 | 189 | 198 | 209 | 260 | 235 | 212 | 178 | 200 | 284 |
|       | 搬送人員 | 2,397 | 204 | 189 | 198 | 169 | 187 | 193 | 229 | 219 | 193 | 166 | 187 | 263 |
| 南 分 署 | 出場件数 | 1,701 | 143 | 139 | 142 | 128 | 129 | 132 | 166 | 158 | 121 | 129 | 126 | 188 |
|       | 搬送人員 | 1,471 | 129 | 120 | 123 | 106 | 112 | 116 | 143 | 135 | 102 | 114 | 109 | 162 |
| 火 災   | 出場件数 | 17    | 1   | 2   | 3   | 1   | 0   | 1   | 1   | 1   | 1   | 4   | 2   | 0   |
|       | 搬送人員 | 2     | 0   | 0   | 1   | 0   | 0   | 0   | 0   | 0   | 1   | 0   | 0   | 0   |
| 自然災害  | 出場件数 | 0     | 0   | 0   | 0   | 0   | 0   | 0   | 0   | 0   | 0   | 0   | 0   | 0   |
|       | 搬送人員 | 0     | 0   | 0   | 0   | 0   | 0   | 0   | 0   | 0   | 0   | 0   | 0   | 0   |
| 水 難   | 出場件数 | 4     | 0   | 0   | 0   | 0   | 1   | 0   | 0   | 1   | 0   | 0   | 1   | 1   |
|       | 搬送人員 | 2     | 0   | 0   | 0   | 0   | 0   | 0   | 0   | 1   | 0   | 0   | 1   | 0   |
| 交 通   | 出場件数 | 422   | 26  | 30  | 36  | 37  | 32  | 40  | 41  | 48  | 34  | 29  | 29  | 40  |
|       | 搬送人員 | 386   | 21  | 24  | 36  | 33  | 29  | 39  | 36  | 44  | 29  | 29  | 31  | 35  |
| 労働災害  | 出場件数 | 57    | 5   | 3   | 10  | 6   | 3   | 1   | 9   | 3   | 2   | 4   | 4   | 7   |
|       | 搬送人員 | 57    | 5   | 3   | 10  | 6   | 3   | 1   | 9   | 3   | 2   | 4   | 4   | 7   |
| 運動競技  | 出場件数 | 26    | 0   | 0   | 2   | 1   | 2   | 3   | 3   | 3   | 4   | 1   | 3   | 4   |
|       | 搬送人員 | 26    | 0   | 0   | 2   | 1   | 2   | 3   | 3   | 3   | 4   | 1   | 3   | 4   |
| 一般負傷  | 出場件数 | 801   | 74  | 66  | 62  | 51  | 52  | 54  | 62  | 70  | 53  | 83  | 72  | 102 |
|       | 搬送人員 | 745   | 69  | 61  | 56  | 47  | 48  | 52  | 57  | 66  | 47  | 79  | 68  | 95  |
| 加 害   | 出場件数 | 14    | 2   | 2   | 1   | 3   | 0   | 0   | 2   | 2   | 0   | 0   | 0   | 2   |
|       | 搬送人員 | 11    | 2   | 2   | 1   | 1   | 0   | 0   | 2   | 1   | 0   | 0   | 0   | 2   |
| 自損行為  | 出場件数 | 64    | 8   | 8   | 2   | 5   | 6   | 8   | 2   | 4   | 5   | 6   | 9   | 1   |
|       | 搬送人員 | 51    | 7   | 6   | 2   | 4   | 3   | 7   | 2   | 2   | 5   | 4   | 9   | 0   |
| 急 病   | 出場件数 | 4,658 | 415 | 374 | 383 | 334 | 360 | 352 | 503 | 416 | 372 | 301 | 325 | 523 |
|       | 搬送人員 | 4,301 | 386 | 340 | 349 | 305 | 339 | 325 | 459 | 378 | 349 | 280 | 302 | 489 |
| そ の 他 | 出場件数 | 586   | 52  | 48  | 42  | 58  | 58  | 50  | 49  | 42  | 47  | 37  | 49  | 54  |
|       | 搬送人員 | 473   | 37  | 39  | 37  | 45  | 51  | 38  | 39  | 39  | 32  | 27  | 44  | 45  |

## 曜日別救急出場件数

| 区 分     | 合計    | 日曜    | 月曜    | 火曜    | 水曜    | 木曜    | 金曜    | 土曜    |
|---------|-------|-------|-------|-------|-------|-------|-------|-------|
| 出 場 件 数 | 6,649 | 881   | 1,069 | 961   | 935   | 897   | 996   | 910   |
| 出 場 率   |       | 13.3% | 16.1% | 14.5% | 14.1% | 13.5% | 15.0% | 13.7% |

## 時間別救急出場件数

| 区 分         | 計     | 火<br>災 | 自然<br>災害 | 水<br>難 | 交<br>通 | 労<br>働<br>災<br>害 | 運<br>動<br>競<br>技 | 一<br>般<br>負<br>傷 | 加<br>害 | 自<br>損<br>行<br>為 | 急<br>病 | そ<br>の<br>他 |
|-------------|-------|--------|----------|--------|--------|------------------|------------------|------------------|--------|------------------|--------|-------------|
| 計           | 6,649 | 17     | 0        | 4      | 422    | 57               | 26               | 801              | 14     | 64               | 4,658  | 586         |
| 0 時 ~ 2 時   | 298   | 0      | 0        | 0      | 8      | 0                | 0                | 27               | 3      | 3                | 240    | 17          |
| 2 時 ~ 4 時   | 210   | 1      | 0        | 0      | 7      | 0                | 0                | 14               | 2      | 2                | 177    | 7           |
| 4 時 ~ 6 時   | 239   | 0      | 0        | 0      | 7      | 0                | 0                | 22               | 0      | 7                | 199    | 4           |
| 6 時 ~ 8 時   | 491   | 0      | 0        | 2      | 25     | 4                | 0                | 63               | 0      | 5                | 375    | 17          |
| 8 時 ~ 10 時  | 860   | 2      | 0        | 0      | 75     | 13               | 0                | 118              | 0      | 8                | 590    | 54          |
| 10 時 ~ 12 時 | 817   | 1      | 0        | 0      | 56     | 15               | 9                | 84               | 0      | 4                | 520    | 128         |
| 12 時 ~ 14 時 | 752   | 4      | 0        | 1      | 37     | 5                | 5                | 96               | 2      | 5                | 471    | 126         |
| 14 時 ~ 16 時 | 667   | 1      | 0        | 0      | 46     | 8                | 6                | 98               | 2      | 12               | 441    | 53          |
| 16 時 ~ 18 時 | 692   | 3      | 0        | 0      | 55     | 8                | 2                | 100              | 1      | 3                | 450    | 70          |
| 18 時 ~ 20 時 | 681   | 1      | 0        | 0      | 54     | 3                | 3                | 83               | 3      | 4                | 469    | 61          |
| 20 時 ~ 22 時 | 542   | 2      | 0        | 0      | 34     | 0                | 1                | 51               | 1      | 8                | 419    | 26          |
| 22 時 ~ 24 時 | 400   | 2      | 0        | 1      | 18     | 1                | 0                | 45               | 0      | 3                | 307    | 23          |

## 事故別傷病程度状況

| 程度別<br>区分 | 計<br>(人) | 火<br>災 | 自然<br>災害 | 水<br>難 | 交<br>通 | 労<br>働<br>災<br>害 | 運<br>動<br>競<br>技 | 一<br>般<br>負<br>傷 | 加<br>害 | 自<br>損<br>行<br>為 | 急<br>病 | そ<br>の<br>他 |
|-----------|----------|--------|----------|--------|--------|------------------|------------------|------------------|--------|------------------|--------|-------------|
| 計         | 6,054    | 2      | 0        | 2      | 386    | 57               | 26               | 745              | 11     | 51               | 4,301  | 473         |
| 死 亡       | 104      | 0      | 0        | 1      | 4      | 0                | 0                | 2                | 1      | 8                | 87     | 1           |
| 重 症       | 156      | 0      | 0        | 0      | 4      | 5                | 0                | 0                | 0      | 5                | 125    | 17          |
| 中 等 症     | 2,918    | 1      | 0        | 0      | 100    | 30               | 14               | 262              | 4      | 23               | 2,055  | 429         |
| 軽 症       | 2,876    | 1      | 0        | 1      | 278    | 22               | 12               | 481              | 6      | 15               | 2,034  | 26          |
| そ の 他     | 0        | 0      | 0        | 0      | 0      | 0                | 0                | 0                | 0      | 0                | 0      | 0           |

## 年齢別搬送状況

| 年齢別<br>計 (人) | 新 生 児        | 乳 幼 児            | 少 年              | 成 人               | 老 人      |
|--------------|--------------|------------------|------------------|-------------------|----------|
|              | 生 後 28 日 以 内 | 28 日 以 上 7 才 未 満 | 7 歳 以 上 18 歳 未 満 | 18 才 以 上 65 才 未 満 | 65 才 以 上 |
| 6,054        | 5            | 319              | 227              | 1,690             | 3,813    |

### 署所別救急出場状況

| 署 所   | 事 故<br>種 別 | 計     | 火  | 自 然    | 水 | 交   | 労           | 運           | 一           | 加  | 自           | 急     | そ      |
|-------|------------|-------|----|--------|---|-----|-------------|-------------|-------------|----|-------------|-------|--------|
|       |            |       | 災  | 災<br>害 | 難 | 通   | 働<br>災<br>害 | 動<br>競<br>技 | 般<br>負<br>傷 | 害  | 損<br>行<br>為 | 病     | の<br>他 |
| 計     |            | 6,649 | 17 | 0      | 4 | 422 | 57          | 26          | 801         | 14 | 64          | 4,658 | 586    |
| 本 署   |            | 2,324 | 0  | 0      | 0 | 142 | 27          | 12          | 285         | 2  | 27          | 1,647 | 182    |
| 北 分 署 |            | 2,624 | 4  | 0      | 3 | 158 | 21          | 12          | 300         | 8  | 18          | 1,793 | 307    |
| 南 分 署 |            | 1,701 | 13 | 0      | 1 | 122 | 9           | 2           | 216         | 4  | 19          | 1,218 | 97     |

### 構成市町別救急出場件数

| 区 分 |          | 計     | 火  | 自 然    | 水 | 交   | 労           | 運           | 一           | 加  | 自           | 急     | そ      |
|-----|----------|-------|----|--------|---|-----|-------------|-------------|-------------|----|-------------|-------|--------|
|     |          |       | 災  | 災<br>害 | 難 | 通   | 働<br>災<br>害 | 動<br>競<br>技 | 般<br>負<br>傷 | 害  | 損<br>行<br>為 | 病     | の<br>他 |
| 計   | 出場<br>件数 | 6,649 | 17 | 0      | 4 | 422 | 57          | 26          | 801         | 14 | 64          | 4,658 | 586    |
|     | 搬送<br>人員 | 6,054 | 2  | 0      | 2 | 386 | 57          | 26          | 745         | 11 | 51          | 4,301 | 473    |
| あま市 | 出場<br>件数 | 5,037 | 14 | 0      | 1 | 309 | 39          | 23          | 607         | 11 | 45          | 3,474 | 514    |
|     | 搬送<br>人員 | 4,631 | 2  | 0      | 0 | 281 | 39          | 23          | 567         | 9  | 38          | 3,237 | 435    |
| 大治町 | 出場<br>件数 | 1,548 | 2  | 0      | 3 | 103 | 16          | 3           | 188         | 3  | 19          | 1,143 | 68     |
|     | 搬送<br>人員 | 1,363 | 0  | 0      | 2 | 95  | 16          | 3           | 173         | 2  | 13          | 1,025 | 34     |
| 管区外 | 出場<br>件数 | 64    | 1  | 0      | 0 | 10  | 2           | 0           | 6           | 0  | 0           | 41    | 4      |
|     | 搬送<br>人員 | 60    | 0  | 0      | 0 | 10  | 2           | 0           | 5           | 0  | 0           | 39    | 4      |
| 前 年 | 出場<br>件数 | 6,608 | 15 | 0      | 3 | 381 | 55          | 16          | 782         | 20 | 50          | 4,733 | 553    |
|     | 搬送<br>人員 | 5,972 | 5  | 0      | 2 | 353 | 54          | 16          | 732         | 13 | 30          | 4,320 | 447    |

## 2 救 助

令和6年中出動件数は90件であり、前年より6件増加しました。事故種別にあつては、建物等による事故が最も多く、36件（全体の約40%）となっており、次に交通事故で23件（約25%）、その他の事故が19件（約21%）となっております。活動件数は63件、救助人員は65名でした。

### 救助活動状況

| 区 分               | 計     | 火 災     | 災 害       | 交 通 事 故 | 水 難 事 故 | 自 然 災 害 事 故 | 機 械 による 故 | 建 物 等 による 故 | ガ 事 ス 及 び 酸 欠 故 | 破 裂 事 故 | そ の 他 の 事 故 |    |
|-------------------|-------|---------|-----------|---------|---------|-------------|-----------|-------------|-----------------|---------|-------------|----|
|                   |       | 建 物 火 災 | 建 物 火 災 外 |         |         |             |           |             |                 |         |             |    |
| あ ま 市             | 出動件数  | 68      | 5         | 0       | 19      | 2           | 0         | 1           | 26              | 1       | 0           | 14 |
|                   | 活動件数  | 47      | 5         | 0       | 10      | 1           | 0         | 1           | 22              | 1       | 0           | 7  |
|                   | 救助人員  | 50      | 2         | 0       | 16      | 1           | 0         | 1           | 23              | 1       | 0           | 6  |
| 大 治 町             | 出動件数  | 22      | 1         | 0       | 4       | 2           | 0         | 0           | 10              | 0       | 0           | 5  |
|                   | 活動件数  | 16      | 1         | 0       | 2       | 2           | 0         | 0           | 9               | 0       | 0           | 2  |
|                   | 救助人員  | 15      | 0         | 0       | 2       | 2           | 0         | 0           | 10              | 0       | 0           | 1  |
| 管 外               | 出動件数  | 0       | 0         | 0       | 0       | 0           | 0         | 0           | 0               | 0       | 0           | 0  |
|                   | 活動件数  | 0       | 0         | 0       | 0       | 0           | 0         | 0           | 0               | 0       | 0           | 0  |
|                   | 救助人員  | 0       | 0         | 0       | 0       | 0           | 0         | 0           | 0               | 0       | 0           | 0  |
| 計                 | 出動件数  | 90      | 6         | 0       | 23      | 4           | 0         | 1           | 36              | 1       | 0           | 19 |
|                   | 活動件数  | 63      | 6         | 0       | 12      | 3           | 0         | 1           | 31              | 1       | 0           | 9  |
|                   | 救助人員  | 65      | 2         | 0       | 18      | 3           | 0         | 1           | 33              | 1       | 0           | 7  |
| 名 自<br>動 車<br>環 道 | 外 回 り | 出動件数    | 0         | 0       | 0       | 0           | 0         | 0           | 0               | 0       | 0           | 0  |
|                   |       | 活動件数    | 0         | 0       | 0       | 0           | 0         | 0           | 0               | 0       | 0           | 0  |
|                   |       | 救助人員    | 0         | 0       | 0       | 0           | 0         | 0           | 0               | 0       | 0           | 0  |
|                   | 内 回 り | 出動件数    | 0         | 0       | 0       | 0           | 0         | 0           | 0               | 0       | 0           | 0  |
|                   |       | 活動件数    | 0         | 0       | 0       | 0           | 0         | 0           | 0               | 0       | 0           | 0  |
|                   |       | 救助人員    | 0         | 0       | 0       | 0           | 0         | 0           | 0               | 0       | 0           | 0  |

救助出動件数の推移（10か年）

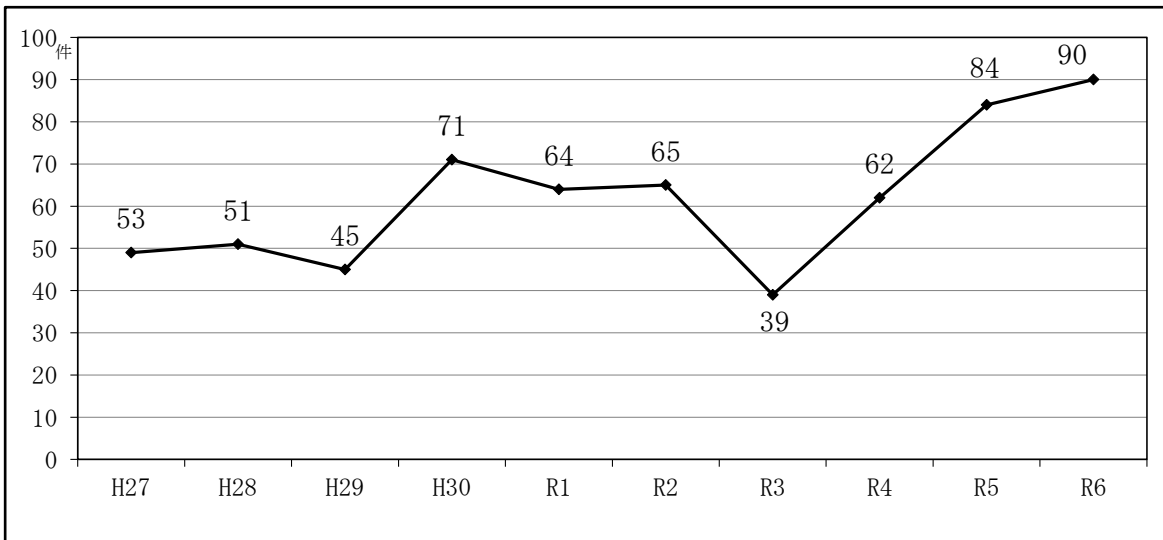

月別救助出動状況

| 種別<br>月別 | 計  | 火 災              |                            | 交<br>通<br>事<br>故 | 水<br>難<br>事<br>故 | 自<br>然<br>災<br>害<br>事<br>故 | 機<br>械<br>に<br>よ<br>る<br>事<br>故 | 建<br>物<br>等<br>に<br>よ<br>る<br>事<br>故 | ガ<br>ス<br>及<br>び<br>酸<br>欠<br>事<br>故 | 破<br>裂<br>事<br>故 | そ<br>の<br>他<br>の<br>事<br>故 |
|----------|----|------------------|----------------------------|------------------|------------------|----------------------------|---------------------------------|--------------------------------------|--------------------------------------|------------------|----------------------------|
|          |    | 建<br>物<br>火<br>災 | 建<br>以<br>物<br>火<br>災<br>外 |                  |                  |                            |                                 |                                      |                                      |                  |                            |
| 1月       | 10 | 1                | 0                          | 1                | 1                | 0                          | 0                               | 4                                    | 1                                    | 0                | 2                          |
| 2月       | 4  | 0                | 0                          | 0                | 0                | 0                          | 0                               | 3                                    | 0                                    | 0                | 1                          |
| 3月       | 4  | 1                | 0                          | 1                | 0                | 0                          | 0                               | 1                                    | 0                                    | 0                | 1                          |
| 4月       | 9  | 0                | 0                          | 3                | 0                | 0                          | 0                               | 5                                    | 0                                    | 0                | 1                          |
| 5月       | 2  | 0                | 0                          | 1                | 1                | 0                          | 0                               | 0                                    | 0                                    | 0                | 0                          |
| 6月       | 7  | 0                | 0                          | 3                | 0                | 0                          | 0                               | 0                                    | 0                                    | 0                | 4                          |
| 7月       | 11 | 0                | 0                          | 1                | 0                | 0                          | 1                               | 7                                    | 0                                    | 0                | 2                          |
| 8月       | 12 | 1                | 0                          | 5                | 1                | 0                          | 0                               | 4                                    | 0                                    | 0                | 1                          |
| 9月       | 12 | 1                | 0                          | 4                | 0                | 0                          | 0                               | 4                                    | 0                                    | 0                | 3                          |
| 10月      | 6  | 2                | 0                          | 0                | 0                | 0                          | 0                               | 3                                    | 0                                    | 0                | 1                          |
| 11月      | 7  | 0                | 0                          | 0                | 1                | 0                          | 0                               | 4                                    | 0                                    | 0                | 2                          |
| 12月      | 6  | 0                | 0                          | 4                | 0                | 0                          | 0                               | 1                                    | 0                                    | 0                | 1                          |
| 合計       | 90 | 6                | 0                          | 23               | 4                | 0                          | 1                               | 36                                   | 1                                    | 0                | 19                         |



### 3 普及啓発

#### 救命講習実施状況

| 団体別            | 講習別 |    | 上級救命講習 |     | 普通救命講習Ⅰ |    | 普通救命講習Ⅲ |     | 救命講習合計 |    |
|----------------|-----|----|--------|-----|---------|----|---------|-----|--------|----|
|                | 回数  | 人員 | 回数     | 人員  | 回数      | 人員 | 回数      | 人員  | 回数     | 人員 |
| 学 校 等          | 0   | 0  | 1      | 20  | 3       | 15 | 4       | 35  |        |    |
| 事 業 所          | 0   | 0  | 5      | 39  | 1       | 8  | 6       | 47  |        |    |
| 病 院 等          | 0   | 0  | 0      | 0   | 0       | 0  | 0       | 0   |        |    |
| 団 体<br>(サークル等) | 0   | 0  | 3      | 39  | 2       | 22 | 5       | 61  |        |    |
| 一 般 住 民        | 2   | 25 | 4      | 34  | 1       | 10 | 7       | 69  |        |    |
| 合 計            | 2   | 25 | 13     | 132 | 7       | 55 | 22      | 212 |        |    |

#### 応急手当指導実施状況

| 団体別            | 講習別 |       | 応急手当指導 |    |
|----------------|-----|-------|--------|----|
|                | 回数  | 人員    | 回数     | 人員 |
| 学 校 等          | 31  | 971   |        |    |
| 事 業 所          | 11  | 261   |        |    |
| 病 院 等          | 4   | 78    |        |    |
| 団 体<br>(サークル等) | 2   | 50    |        |    |
| 一 般 住 民        | 9   | 179   |        |    |
| 合 計            | 57  | 1,539 |        |    |

#### 救命講習及び応急手当指導受講者数の推移

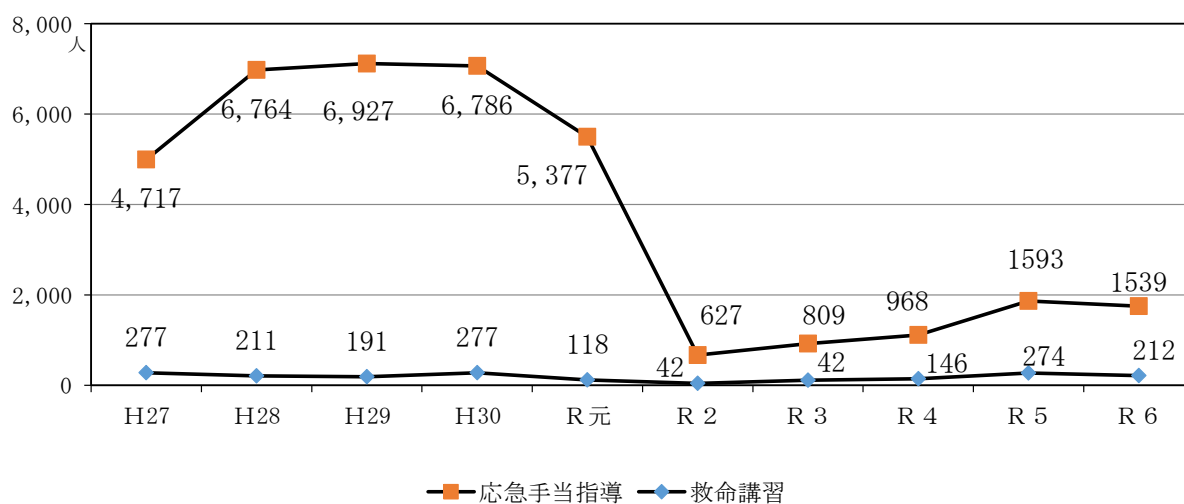

## 消防署見学

| 区 分                | 回 数 | 見 学 者 数 |
|--------------------|-----|---------|
| 小学校・幼稚園・保育園・認定こども園 | 23  | 1,367   |
| そ の 他              | 9   | 155     |
| 合 計                | 32  | 1,522   |

## 消防訓練指導等

### 防火対象物訓練指導

| 区 分     | 指 導 件 数 | 参 加 人 員 |
|---------|---------|---------|
| 事 業 所   | 7       | 1,594   |
| 病 院 等   | 8       | 973     |
| 学 校 等   | 6       | 1,412   |
| 共 同 住 宅 | 1       | 10      |
| 合 計     | 22      | 3,989   |

### 花火指導

| 区 分                     | 指 導 件 数 | 参 加 人 員 |
|-------------------------|---------|---------|
| 幼 稚 園・保 育 園・認 定 こ ど も 園 | 15      | 617     |